

DOCUMENTAZIONE FOTOGRAFICA SUB 78

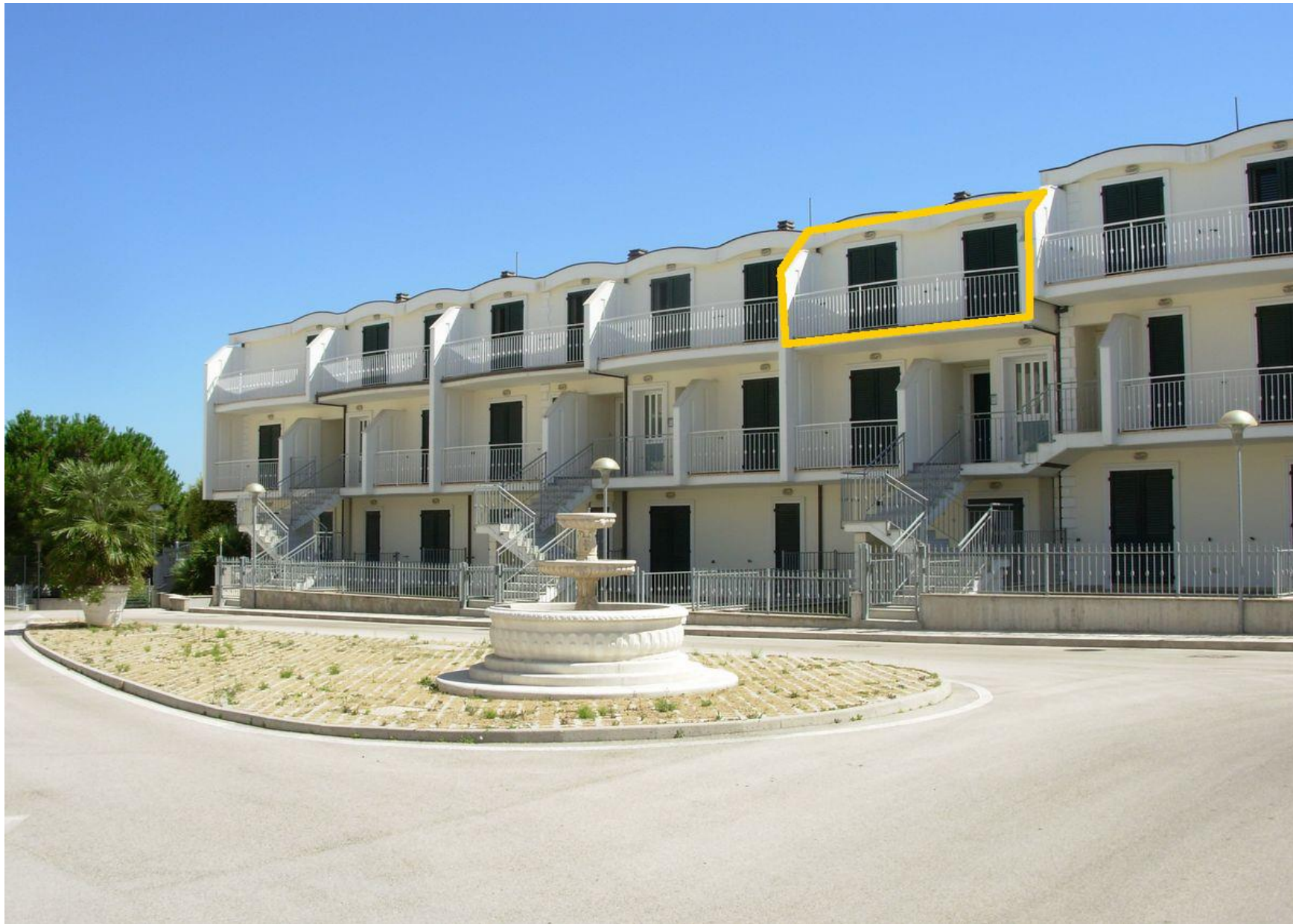















**Agenzia del Territorio
CATASTO FABBRICATI
Ufficio Provinciale di
Macerata**

Dichiarazione protocollo n. MC0009893 del 21/01/2008

Planimetria di u.i.u. in Comune di Porto Recanati

Via Montarice

civ.

Identificativi Catastali:

Sezione:

Foglio: 12

Particella: 1301

Subalterno: 78

Compilata da:
Zagaglia Sandro

Iscritto all'albo:
Ingegneri

Prov. Ancona

N. 432

Scheda n. 1

Scala 1:200

PIANO SECONDO

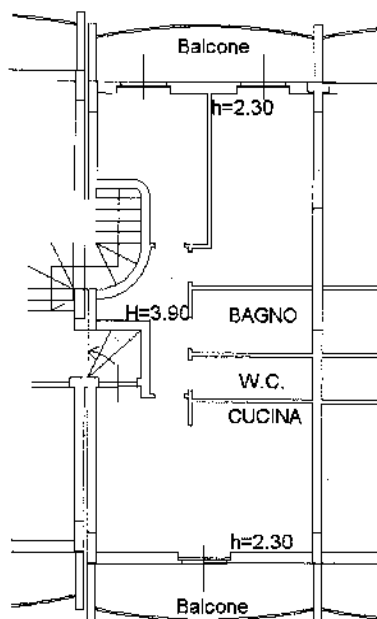

Catasto dei fabbricati - Situazione al 28/08/2013 - Comune di PORTO RECANATI (G919) - Foglio 12 Particella 1301 - Subalterno 78 - VIA MONTARICE piano: 2;

Ultima Planimetria in atti

Data: 28/08/2013 - n. AN0089771 - Richiedente BORTOLUZZI P X CTU TRIB

Tot.schede: 1 - Formato di acq.: A4(210x297) - Fatt. di scala: 1:1